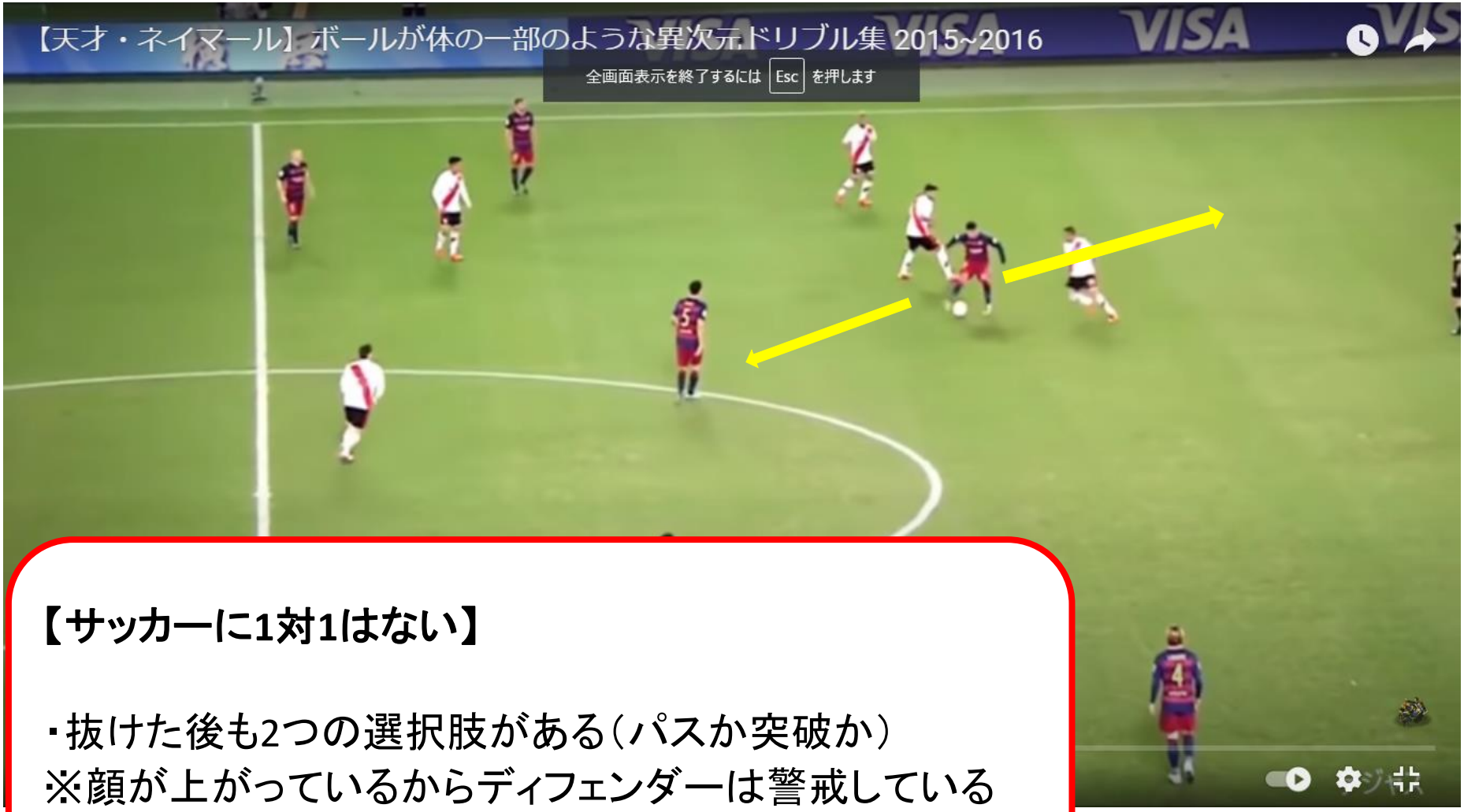

【サッカーに1対1はない】

・抜けた後も2つの選択肢がある（パスか突破か）
※顔が上がっているからディフェンダーは警戒している
※ブスケツの存在があるから突破ができる